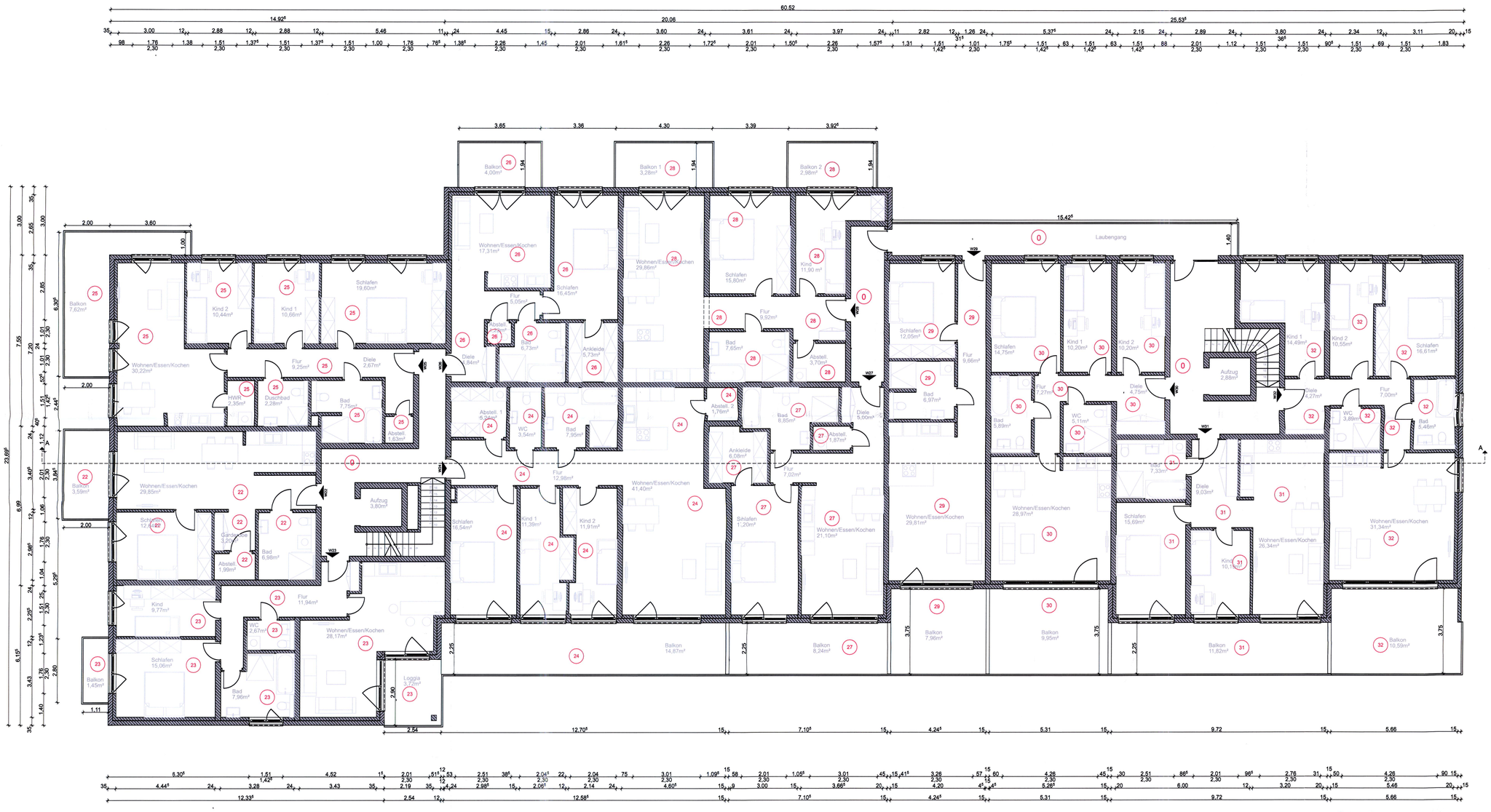

LEGENDE

HINWEIS

Für diese Zeichnung behalten wir uns alle Urheberrechte vor. Sie bleibt unser Geistiges Eigentum und bedarf ohne unsere ausdrückliche, schriftliche Genehmigung weder veröffentlicht noch Dritter zugänglich gemacht werden.

BAUVORHABEN

Errichtung einer Wohnanlage mit Tiefgarage und einer Gewerbeeinheit.

1) Änderung der Grundrisse
2) Änderung der Rampenkonstruktion und Schleusenentfernung

BAUHERR

Bavariawohnbau GmbH
Rothenburger Straße 241
90439 Nürnberg

BAVARIAWOHNBAU GMBH
Adresse: Rothenburger Straße 241, 90439 Nürnberg
Tel: 0911 6500 5066 | E-Mail: info@bavariawohnbau.de
Website: www.bavariawohnbau.de

Unterschrift

KATASTER

Fißaustraße 100, 90762 Fürth

Flur-Nr.: 1474/5

Gemarkung: Fürth

2024/0233/602/AB/04 Blatt 5

Der Aufteilungsplan wird nach § 7 Abs. 4 Ziff. 1 des Wohnungseigentumsgesetzes vom 15. März 1951 bestätigt.

Fürth, 24. OKT. 2024

Stadt Fürth
I.A.

PLANUNG

Alpha Planungsbüro GmbH
Osnabrücker Str. 49 , 33649 Bielefeld
Telefon: 0521-69342
Email: info@alpha-pb.de
Entwurfsverfasser: Ing. Vladimiros Iliadis
Mitgliedsnummer: 737833
Bearbeiter/in: VI

PLAN

Maßtab	1:100
Datum	15.08.24
A-3.4	**2. 2.OG**

Ingenieurkammer-Bau NRW
Ingenieur
Vladimiros Iliadis
Fachvorlage: Entwurfsverfasser
Mitgliedsnummer 737833