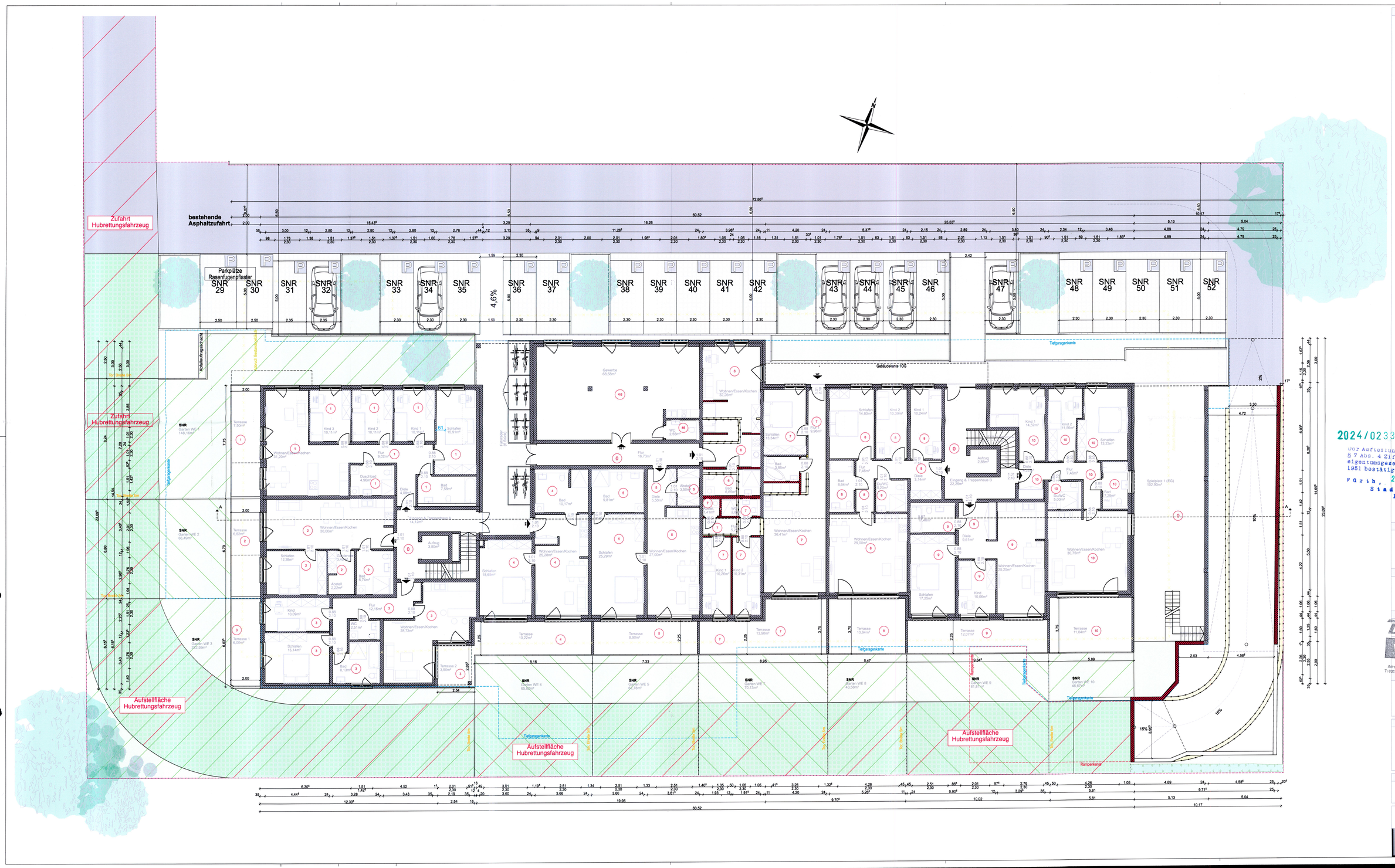

LEGENDE

- Absriss / Entfällt
- Neubau
- Bestand

2024/0233/602/AB/04 Blatt 3

Der Aufteilungsplan wird nach § 7 Abs. 4 Ziff. 1 des Wohnungseigentumsgesetzes vom 15. März 1951 bestätigt.

Fürth, 24. OKT. 2024

Stadt Fürth
I. A.

HINWEIS

Für diese Zeichnung behalten wir uns alle Urheberrechte vor. Sie bleibt unser Geistiges Eigentum und bedarf ohne unsere ausdrückliche vorherige Genehmigung weder vervielfältigt noch Dritter zugänglich gemacht werden.

BAUVORHABEN

Errichtung einer Wohnanlage mit Tiefgarage und einer Gewerbeeinheit.

1) Änderung der Grundrisse
2) Änderung der Rampenkonstruktion und Schleusenentfernung

BAUHERR

Bavariawohnbau GmbH
Rothenburger Straße 241
90439 Nürnberg

Bavaria Wohnbau GmbH
Adresse: Rothenburger Straße 241, 90439 Nürnberg
T: 0911 6500 [illegible]
Website: www.bavariawohnbau.de

KATASTER

Flößaustraße 100, 90762 Fürth

Flur-Nr.: 1474/5
Gemarkung: Fürth

PLANUNG

Alpha Planungsbüro GmbH
Osnabrücker Str. 49 , 33649 Bielefeld
Telefon: 0521-69342
Email: info@alpha-pb.de
Entwurfsverfasser: Ing. Vladimiros Iliadis
Mitgliedsnummer: 737833
Bearbeiter/in: VI

PLAN

Maßstab	1:100
Datum	15.08.24
A-3.2	0. EG

Ingenieur Vladimiros Iliadis
Bauvorlagenberechtigter
Sachverständiger